**Art. 7 de la Ley Orgánica de Transparencia y Acceso a la Información Pública - LOTAIP**

**Literal a1) Estructura orgánica funcional**

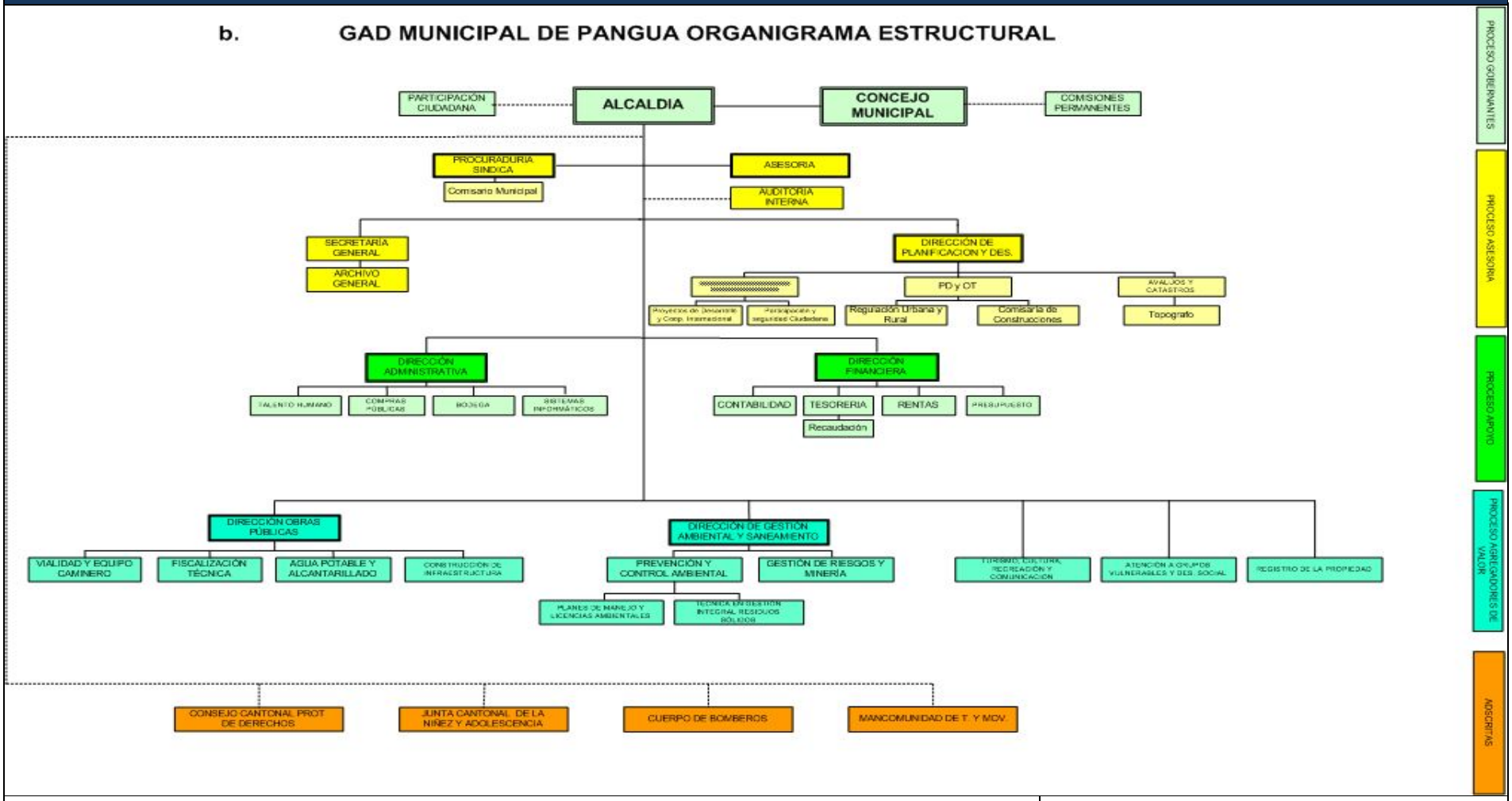


| | |
|---|---|
| **LINK PARA DESCARGAR EL ESTATUTO ORGÁNICO / ESTATUTO POR PROCESOS** | estatuto orgánico / estatuto por procesos |
| **FECHA ACTUALIZACIÓN DE LA INFORMACIÓN:** | 31/1/2020 |
| **PERIODICIDAD DE ACTUALIZACIÓN DE LA INFORMACIÓN:** | MENSUAL |
| **UNIDAD POSEEDORA DE LA INFORMACION - LITERAL a1):** | ESPECIALISTA DE LA UNIDAD DE TALENTO HUMANO 2 |
| **RESPONSABLE DE LA UNIDAD POSEEDORA DE LA INFORMACIÓN DEL LITERAL a1):** | Ing. Baño Veloz Jaime Santiago |
| **CORREO ELECTRÓNICO DEL O LA RESPONSABLE DE LA UNIDAD POSEEDORA DE LA INFORMACIÓN:** | gadpanguatalentohumano@gmail.com |
| **NÚMERO TELEFÓNICO DEL O LA RESPONSABLE DE LA UNIDAD POSEEDORA DE LA INFORMACIÓN:** | 032684157 - EXTENSIÓN 104 |