Art. 7 de la Ley Orgánica de Transparencia y Acceso a la Información Pública - LOTAIP

Literal a1) Estructura orgánica funcional

GOBIERNO AUTÓNOMO DESCENTRALIZADO MUNICIPAL DE PANGUA

ESTRUCTURA ORGANIZACIONAL

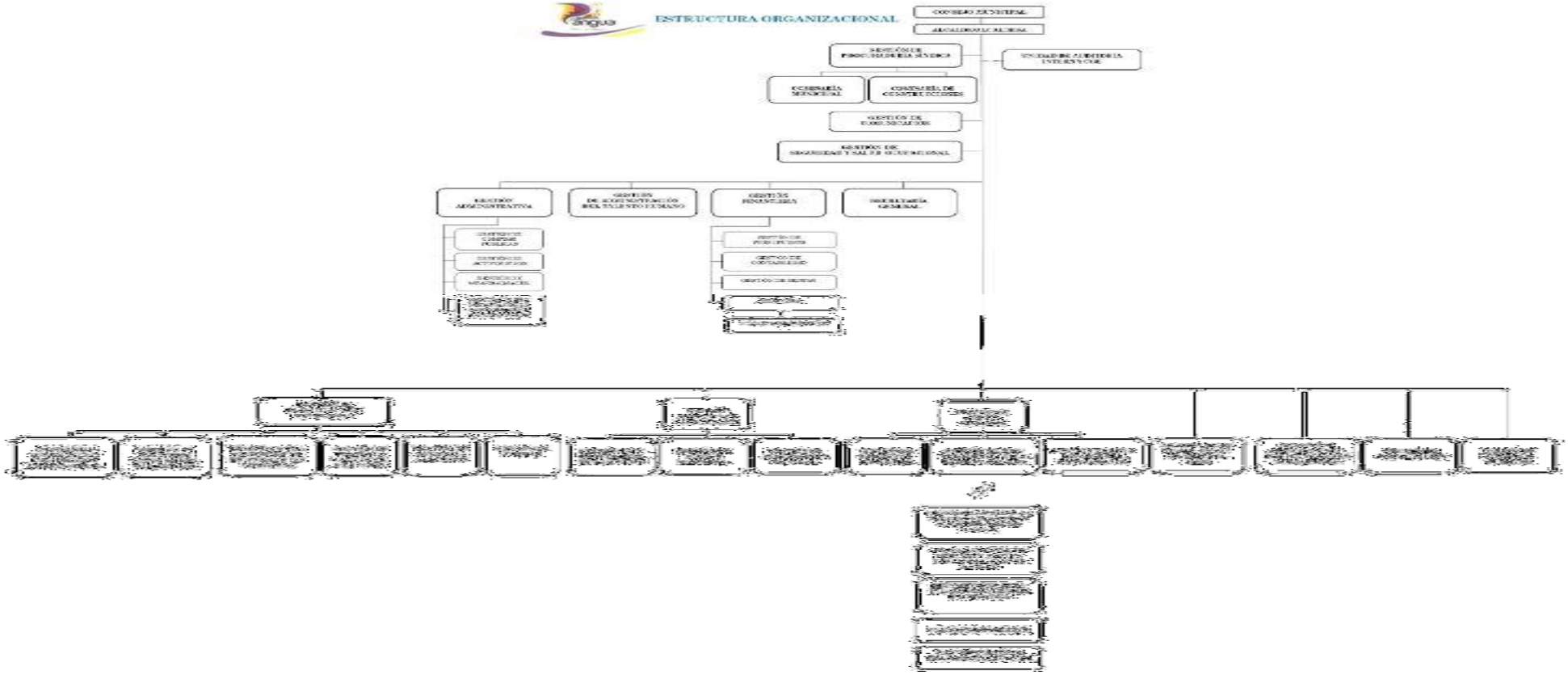

LINK PARA DESCARGAR EL ESTATUTO ORGÁNICO / ESTATUTO POR PROCESOS	https://pangua.gob.ec/wp-content/uploads/2022/08/RESOL-ADMIN-ESTATUTO-COMPLETO.pdf
FECHA ACTUALIZACIÓN DE LA INFORMACIÓN:	30/11/2022
PERIODICIDAD DE ACTUALIZACIÓN DE LA INFORMACIÓN:	MENSUAL
UNIDAD POSEEDORA DE LA INFORMACION - LITERAL a1):	ESPECIALISTA DE LA UNIDAD DE TALENTO HUMANO 2
RESPONSABLE DE LA UNIDAD POSEEDORA DE LA INFORMACIÓN DEL LITERAL a1):	Psc. Ind. Arcos Maroto Manuel Alejandro
CORREO ELECTRÓNICO DEL O LA RESPONSABLE DE LA UNIDAD POSEEDORA DE LA INFORMACIÓN:	manuel.arcos@pangua.gob.ec
NÚMERO TELEFÓNICO DEL O LA RESPONSABLE DE LA UNIDAD POSEEDORA DE LA INFORMACIÓN:	032684157 - EXTENSIÓN 104